



2015

# PANDUAN APLIKASI MUSRENBANG DESA ONLINE



BADAN PERENCANAAN  
PEMBANGUNAN DAERAH  
KABUPATEN BULELENG  
01-Jan-15

Langkah2 Menggunakan Aplikasi RKPD ONLINE :

- 1) Pastikan Komputer/Laptop yang akan dipakai menggunakan Windows XP, Windows7, Windows Vista, Windows 8, dan Windows 10
- 2) Komputer/Laptop terkoneksi dengan Internet
- 3) Silakan buka aplikasi Internet Explorer Pastikan Compatibility View Aktif, <http://119.2.51.189/> maka akan muncul seperti dibawah ini :



- 4) Klik tombol Aplikasi hingga muncul seperti dibawah ini dan klik RKPD ONLINE (*Jalur INTERNET*) :



- 5) Setelah itu muncul tampilan seperti dibawah ini, klik Masuk dan silakan masukkan user name sesuai dengan yang dibagikan oleh Admin dari Kecamatan, pastikan memilih **Tahun 2017**, apabila mengalami masalah bisa langsung hubungi Admin yang terdapat dalam Kecamatan



- 6) Setelah login muncul seperti gambar dibawah :

Terdapat beberapa Menu diantaranya

- a) Utama : digunakan untuk mengubah sandi baru, dan pindah tahapan tugas Operator Desa/ Kelurahan hanya bekerja pada tahap Musrenbang Desa saja
- b) Daftar : hanya bisa diakses oleh Admin Kecamatan
- c) Perencanaan Daerah : digunakan untuk mengajukan Program/Kegiatan yang diusulkan oleh Operator Desa/Kelurahan

d) Laporan : untuk mencetak hasil yang telah diinput sebelumnya



7) Dalam pengajuan silakan klik Perencanaan Daerah dan geser kursor ke arah kanan, maka akan muncul menu pengajuan, silakan klik button Pengajuan



8) Setelah Klik Pengajuan akan muncul seperti gambar dibawah ini, silakan klik tombol "Tambah" untuk menambah Program

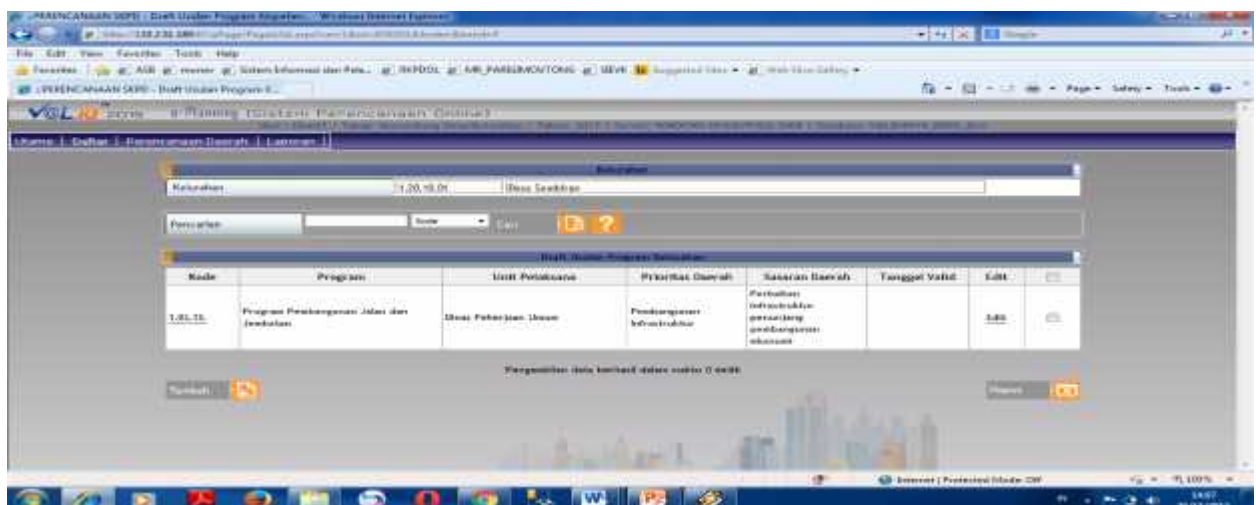

- 9) Silakan Klik kaca pembesar dan pilih unit pelaksana , lalu pilih program , pilih prioritas daerah, pilih sasaran serta pilih prioritas nasional, setelah terisi semua lalu klik simpan :

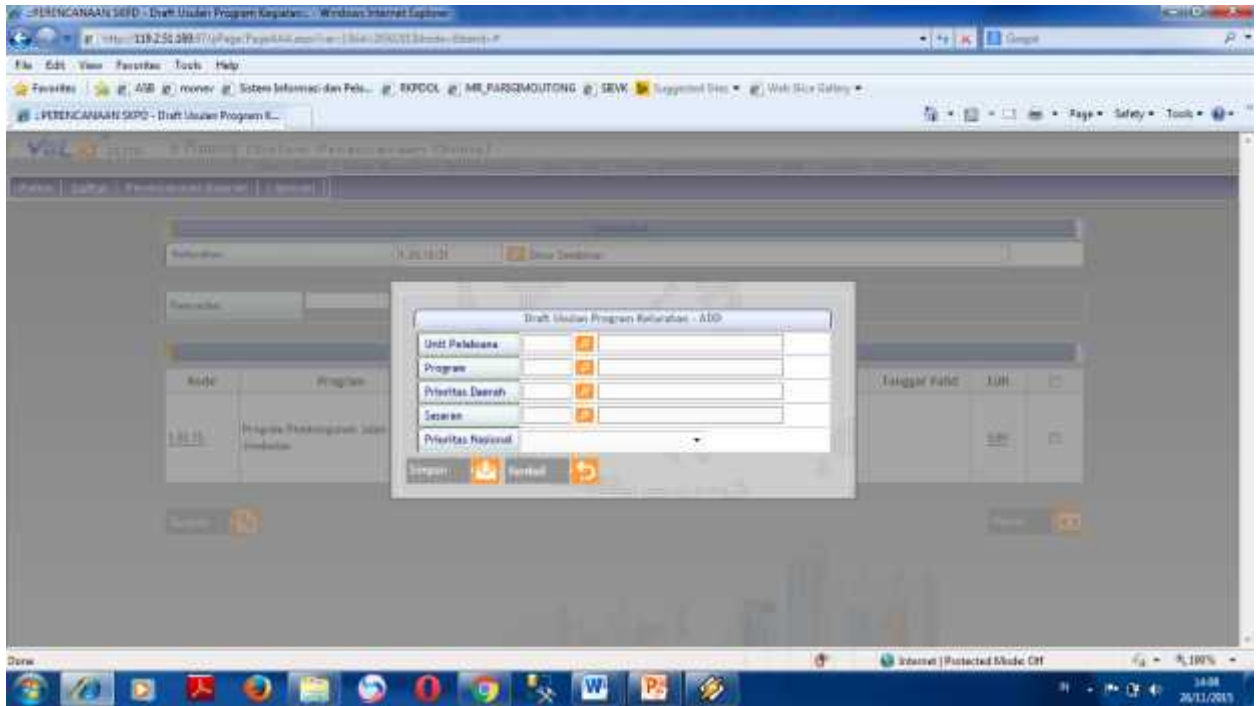

- 10) Contoh pemilihan unit pelaksana, pilih unit pelaksana kegiatan yang akan di usulkan :

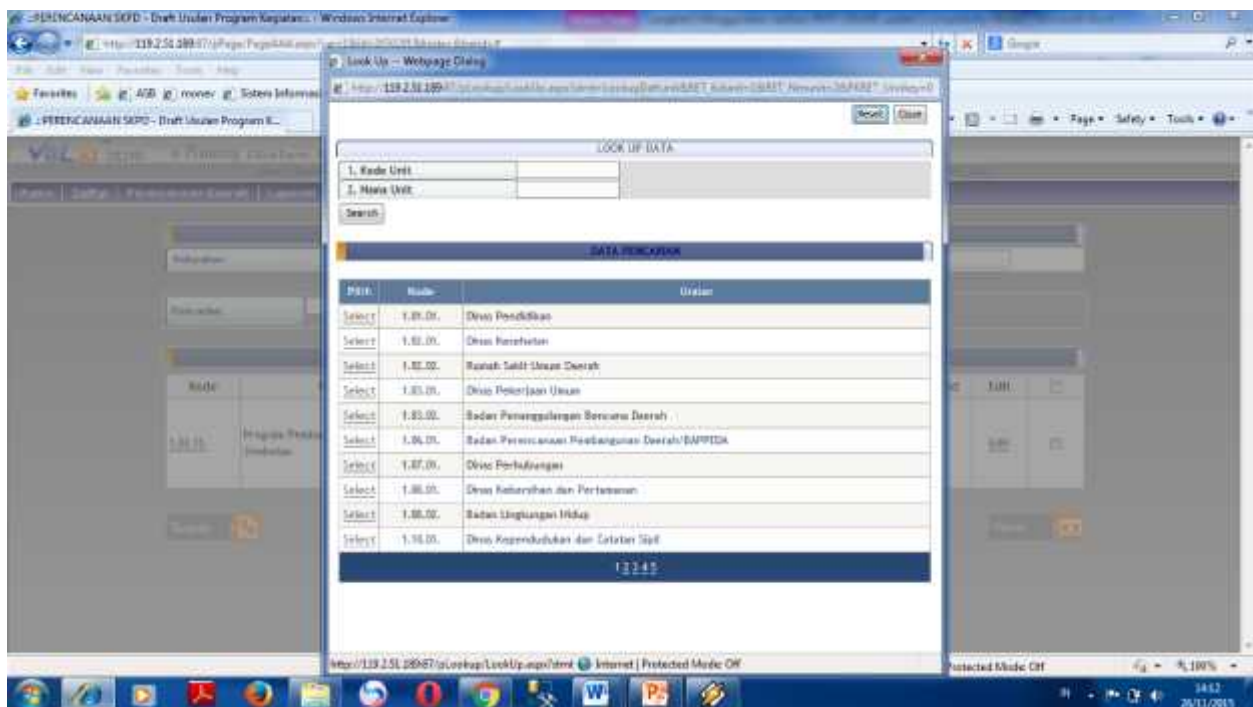

11) Contoh tampilan program setelah memilih menu tambah program, untuk memilih program yang akan diusulkan silahkan klik di salah satu program yang akan diusulkan



12) Setelah memilih program silahkan pilih prioritas daerah yang sesuai dengan pemilihan program diatas

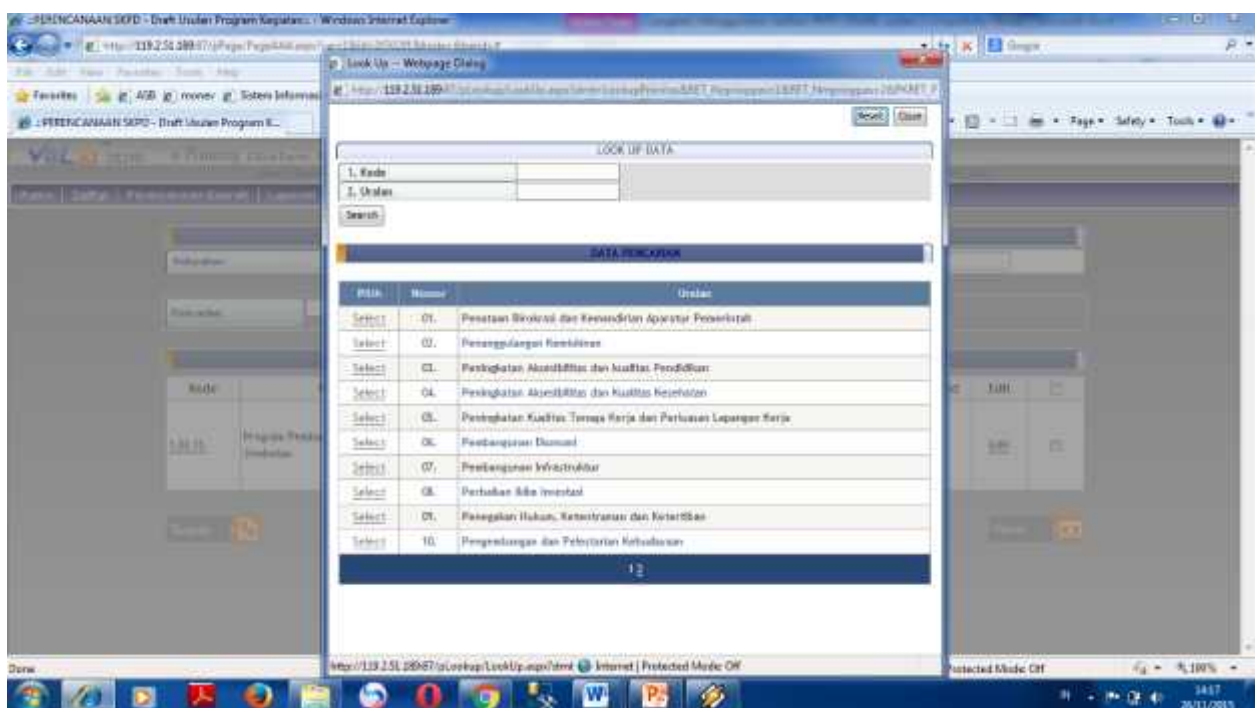

13) Setelah memilih prioritas daerah silahkan klik pilih sasaran, dan pilih sasaran yang sesuai dengan prioritas daerah



14) Setelah pilih sasaran, silahkan pilih prioritas nasional

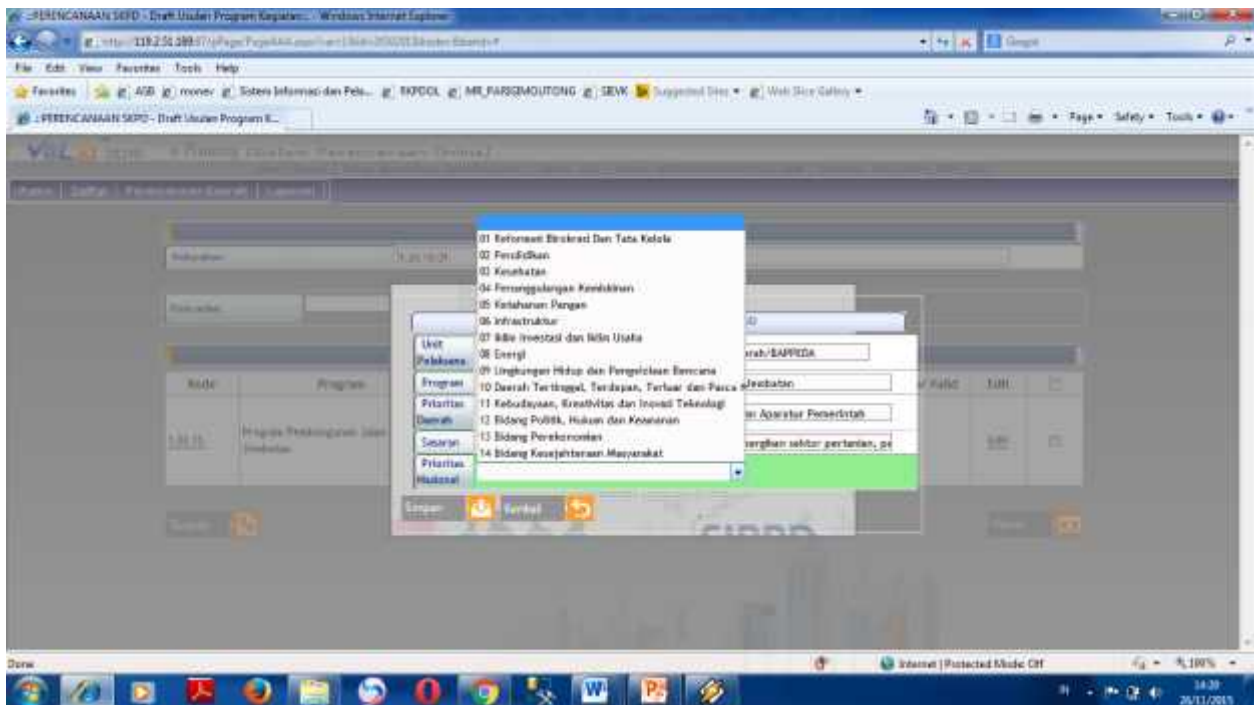

15) Setelah memilih program dan sampai dengan memilih prioritas nasional sistem akan menampilkan hasil inputan program diatas

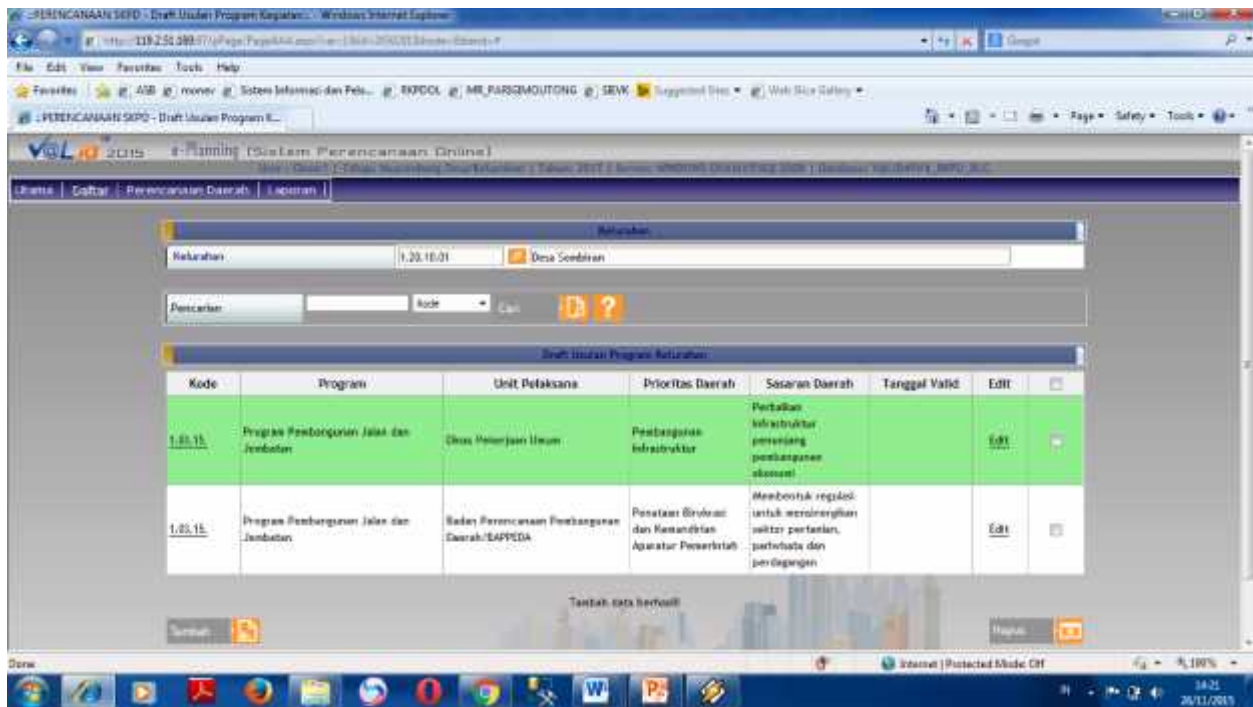

16) Silakan Klik Kode dalam Program tadi dan Tambah Kegiatan dengan cara mengklik tombol tambah di table paling bawah sebelah kiri, maka akan muncul seperti dibawah ini, silakan lengkapi Kegiatan tersebut dengan cara klik kaca pembesar di baris kegiatan untuk memilih kegiatan, sifat kegiatan “baru” apabila itu merupakan usulan baru dan kegiatan “Lanjutan” Apabila usulan kegiatan tersebut pernah di laksanakan Pagu sesuaikan dengan usulan desa, Volume berupa angka/target kegiatan, satuan dalam volume, lokasi menggunakan nama desa, status “Usulan Kelurahan” keterangan tanda (-), karena didalam tabel aplikasi ini tidak boleh ada yang kosong, setelah itu klik tombol “Simpan”

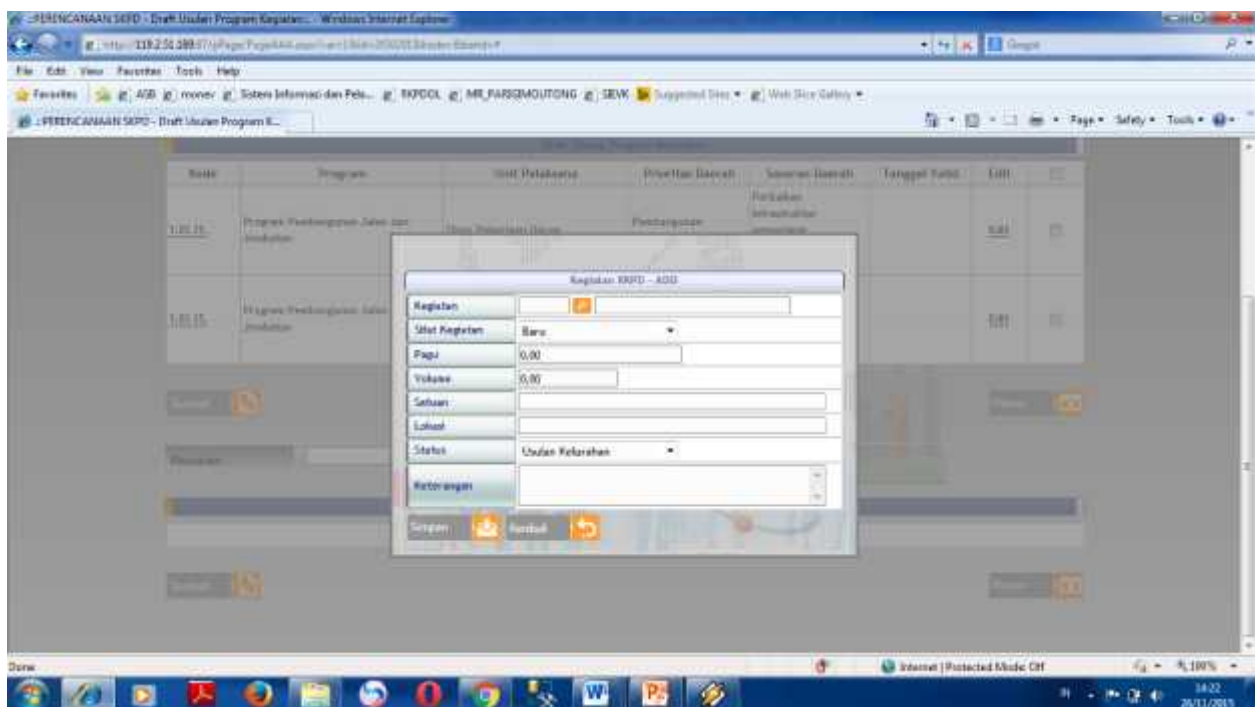



17) Setelah “Simpan” akan muncu seperti gambar dibawah ini

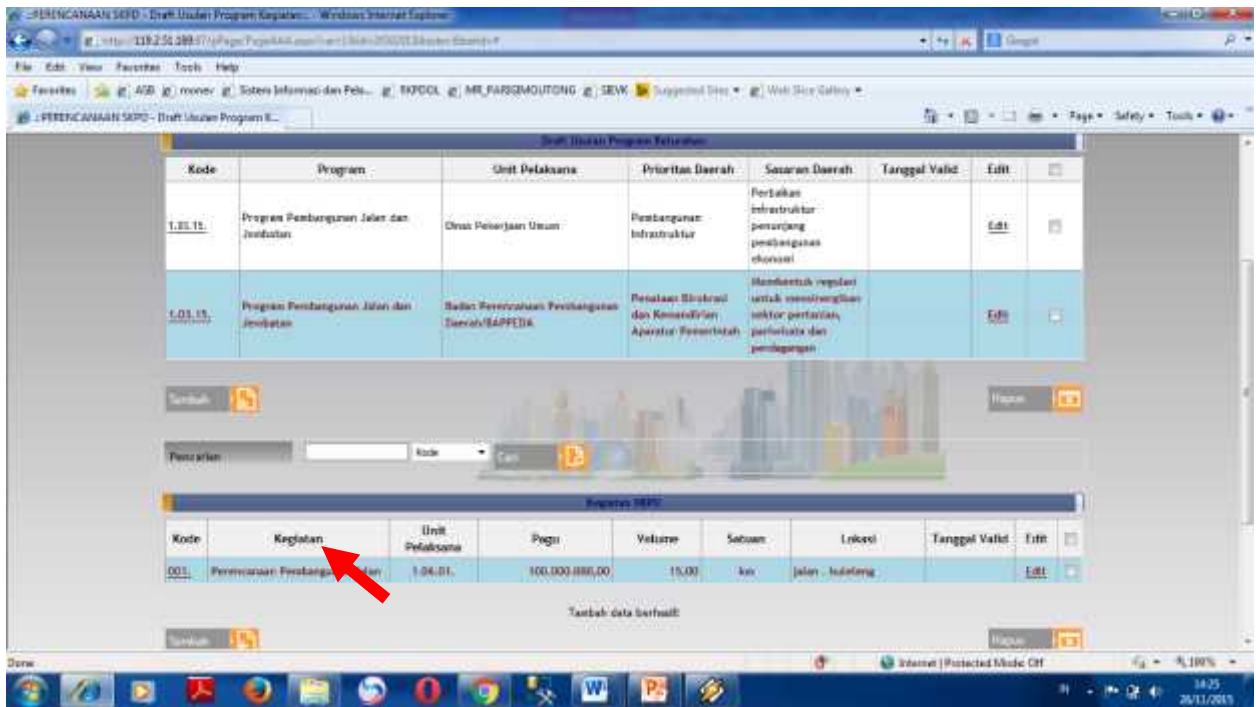

18) Setelah input kegiatan, silahkan input usulan rincian kegiatan (usulan desa) dengan klik tambah di bawah tabel rincian kegiatan

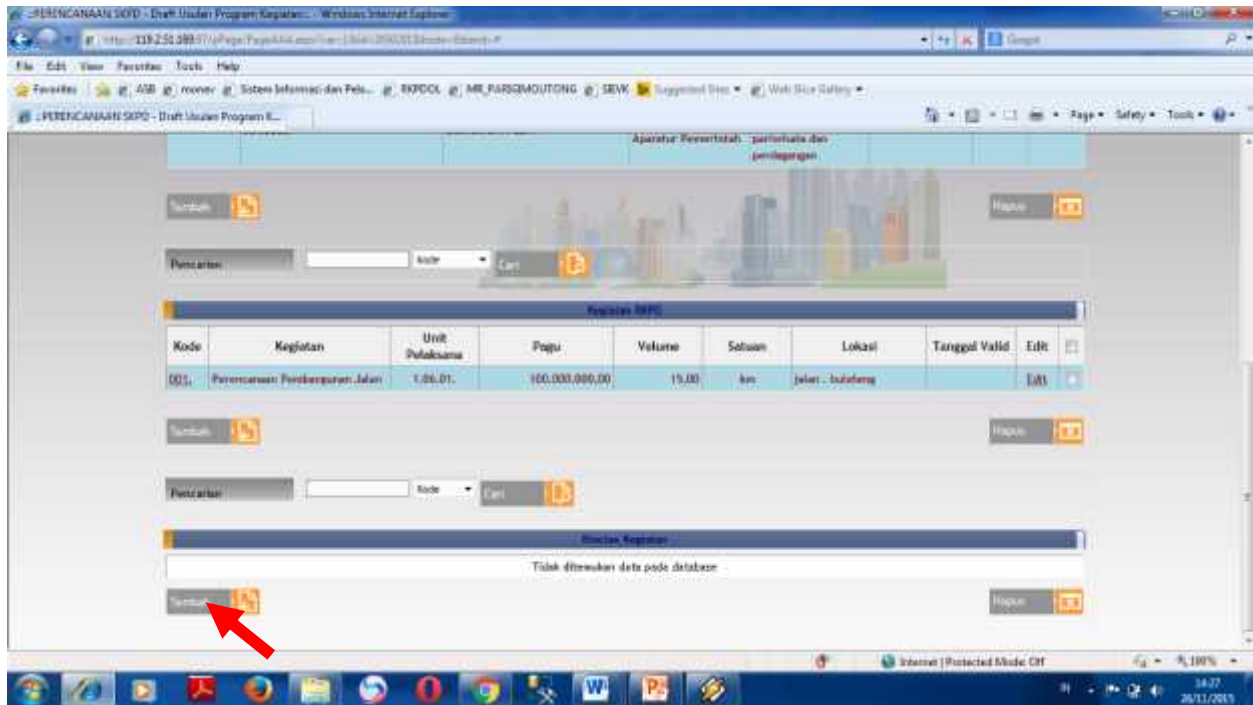

19) Setelah pilih rambah rincian kegiatan silahkan isi usulan rincian kegiatan

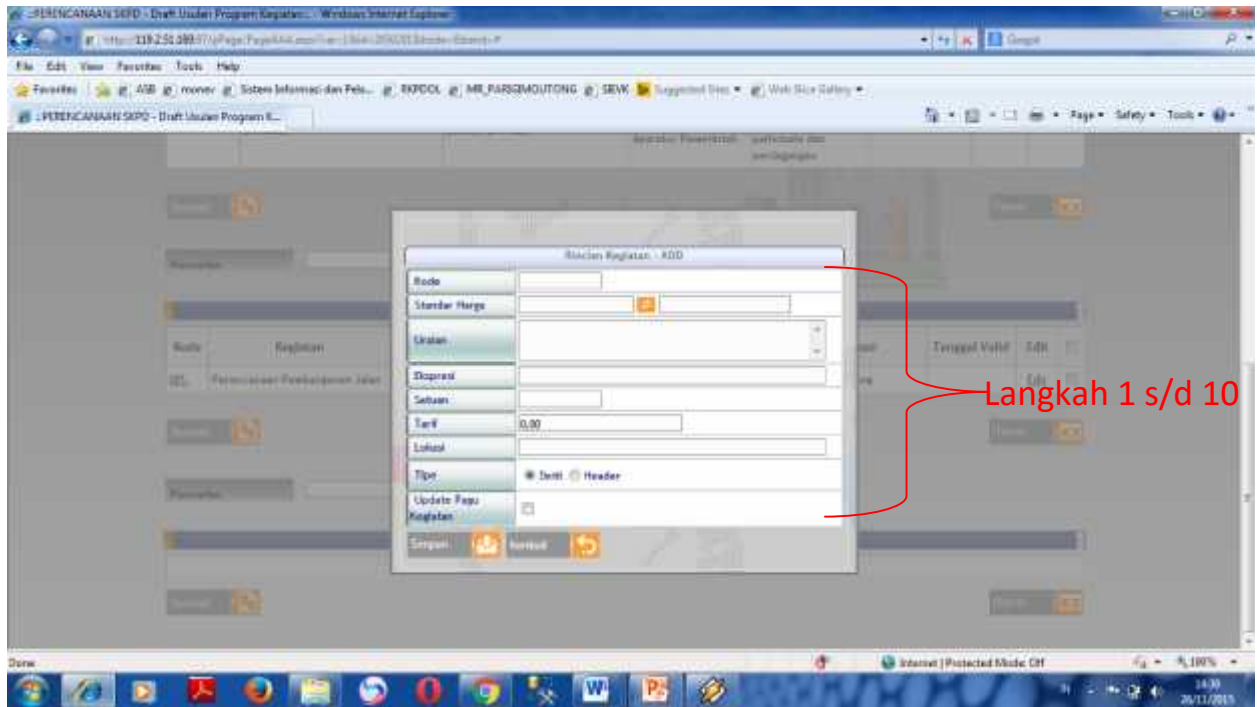

Untuk mengisi rincian kegiatan dengan langkah – langkah sebagai berikut

1. Input Kode
2. Pilih standar harga (di kosongkan apabila tidak diketahui standar harga)
3. Input uraian, merupakan usulan pekerjaan di desa yang menjadi permasalahan
4. Input Ekspresi, merupakan jumlah yang diusulkan atas pekerjaan tersebut contoh, perbaikan jalan adat
5. Input Satuan, merupakan satuan dari jumlah yang diusulkan contoh : untuk perbaikan jalan : M, KM
6. Input Tarif, merupakan jumlah dana yang diperlukan untuk usulan pekerjaan tersebut
7. Input Lokasi, merupakan lokasi yang menjadi usulan pekerjaannya ( di input secara rinci)
8. Pilih Detail untuk pekerjaan yang tidak ada turunannya
9. Pilih up date pagu kegiatan untuk menambah pagu kegiatan yang diusulan dan dikosongkan apabila tidak menambah pagu kegiatan yang diusulan
10. Setelah inputan dipastikan terisi semua silahkan simpan dengan memilih simpan

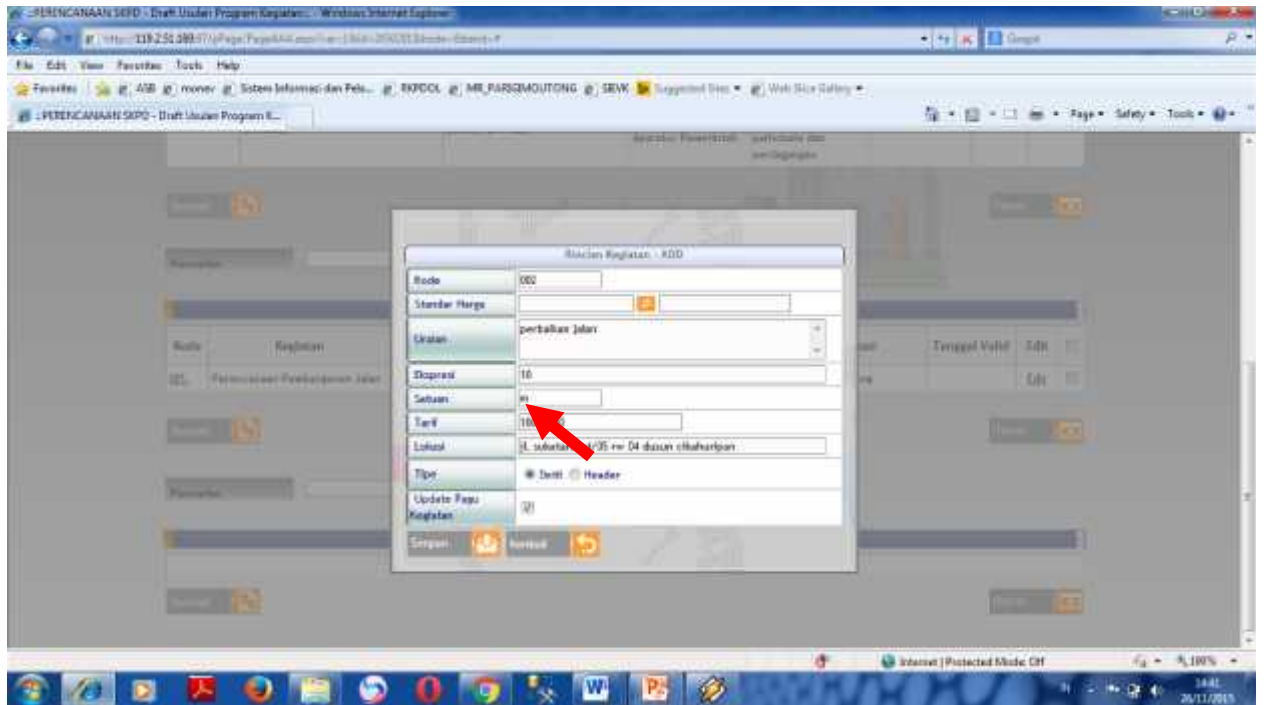

20) Setelah rincian kegiatan di isi secara lengkap maka tampilan rincian kegiatan dapat di simpan

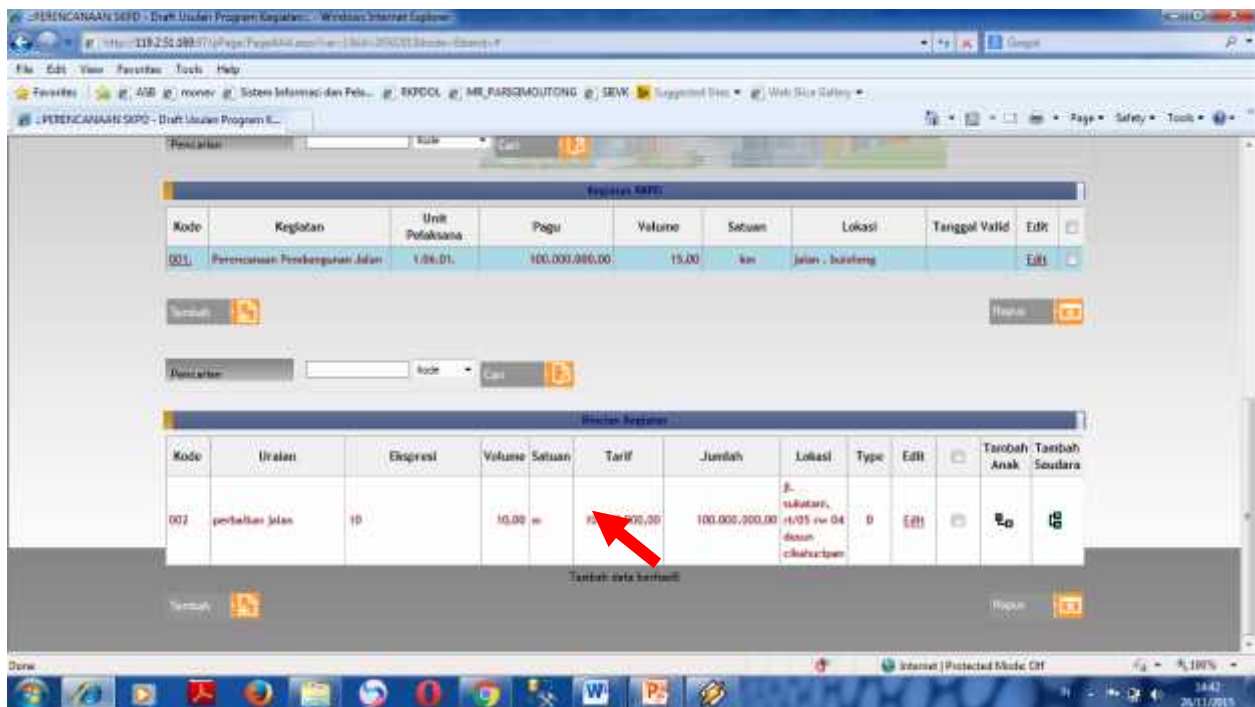

21) Untuk bisa memastikan bahwa inputan telah masuk ke dalam database dan menjadi usulan kegiatan terkait musrenbang desa, silahkan pilih laporan , dan cetak usulam kelurahan

PERENCANAAN SPOD - Draft Urutan Program Kegiatan - Windows Internet Explorer

http://119.251.189.87/Defect.aspx?id=2003

File Edit View Favorites Tools Help

PERENCANAAN SPOD - Draft Urutan Program K...

4-Planning (Sistem Perencanaan Online)

Daftar Perencanaan Daerah Laporan

Daftar Master  
Perencanaan Menengah

Kelurahan: **Unitas Kelurahan** **Daftar Urutan Kegiatan Prioritas Kelurahan**

Daftar Urutan Kegiatan Prioritas Kelurahan Berdasarkan SPOD Pelaksana

Daftar Urutan Kegiatan Prioritas Kelurahan Berdasarkan SPOD Pelaksana

Kode	Program	Unit Pelaksana	Prioritas Daerah	Sasaran Daerah	Tanggal Valid	Edit	
1.01.13	Program Peningkatan Jalan dan Jembatan	Divisi Pekerjaan Umum	Pembangunan Infrastruktur	Perbaikan infrastruktur penunjang pembangunan ekonomi		Edit	
1.05.15	Program Pembangunan Jalan dan Jembatan	Badan Perencanaan Pembangunan Daerah/EAPPDA	Penataan Birokrasi dan Kemandirian Aparatur Pemerintah	Membentuk regulasi untuk menoregulasi sektor pertanian, perikanan dan perdagangan		Edit	

14:41 20/11/2015